

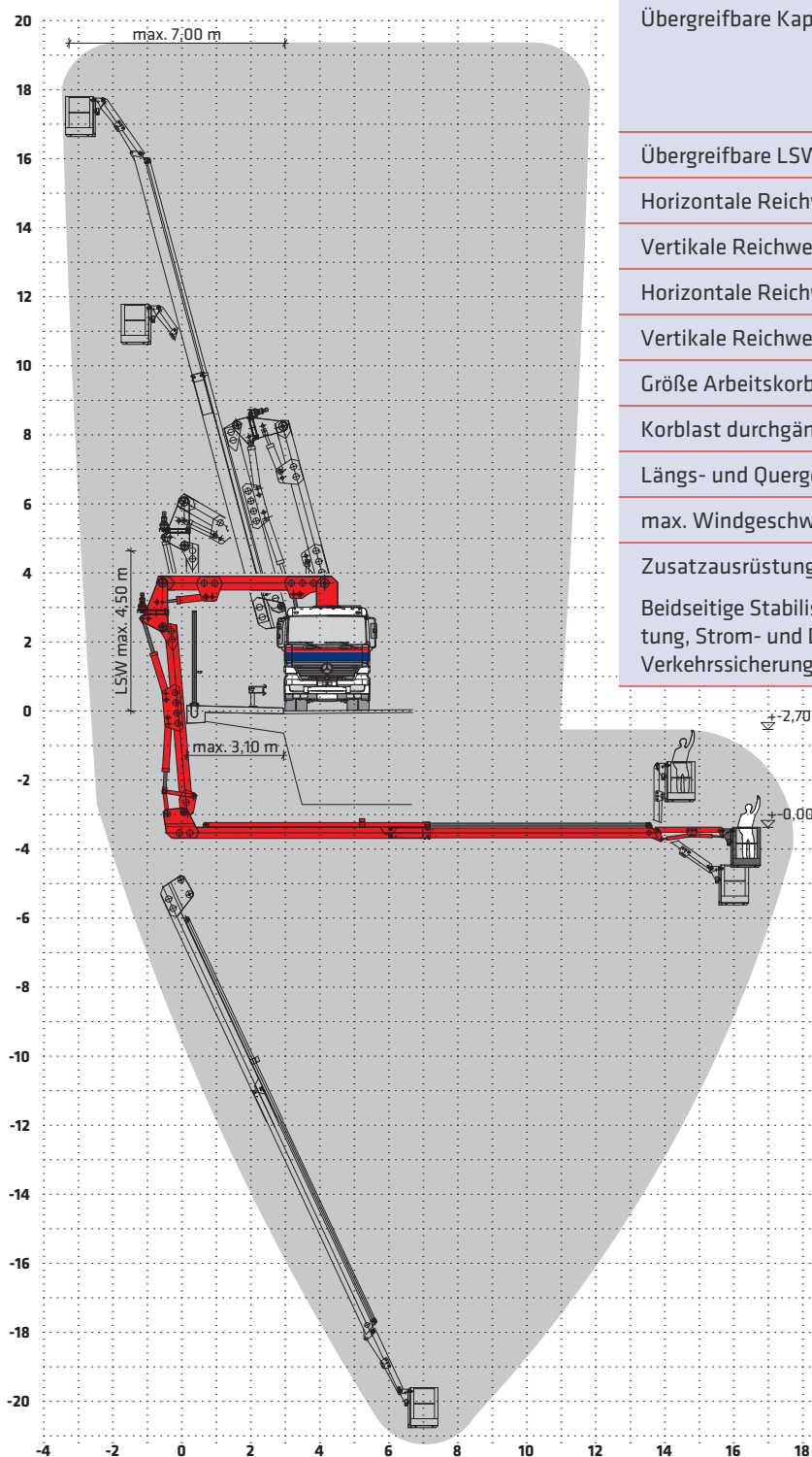

## ARBEITSDIAGRAMM KORBGERÄT AB 17 / S



Min. Aufstellbreite LKW auf der Fahrbahn: 2,55 m

Gesamtgewicht: 25,00 t

Übergreifbare Kappenbreite:

bei Übergriff LSW 4,50 m 2,35 m

bei Übergriff LSW 3,00 m 3,10 m

Übergreifbare LSW-Höhe auf Bauwerken max.: 4,50 m

Horizontale Reichweite unterhalb der Brücke max.: 17,00 m

Vertikale Reichweite unterhalb ab OK Fahrbahn max.: 21,00 m

Horizontale Reichweite oberhalb der Brücke max.: 7,00 m

Vertikale Reichweite oberhalb ab OK Fahrbahn max.: 19,50 m

Größe Arbeitskorb (L x B): 1,50 x 0,80 m

Korblast durchgängig max.: 300 kg

Längs- und Quergefälle: 9 % (5°)

max. Windgeschwindigkeit im Betrieb: 36 km/h

Zusatzrüstung:

Beidseitige Stabilisatoren für Rechts- und Linksaufbau, Arbeitsbeleuchtung, Strom- und Druckluftanschluss im Korb, auf Wunsch Gestellung der Verkehrssicherung inkl. aller erforderlichen Genehmigungen